

ドル円は一時 104 円に迫るも反発

GLOBAL MARKETS RESEARCH

シニアアナリスト 亀井 純野

リサーチアシスタント 栗田 大地

三菱 UFJ 銀行

A member of MUFG, a global financial group

令和 2(2020)年 10 月 30 日

前営業日の市況

東京市場のドル円は 104.31 で寄り付くと、安寄りした日経平均株価が下げを縮めるなか、底堅く推移した。日銀は政策の現状維持を決定し、展望レポートで 2020 年度の実質 GDP、CPI 見通しを下方修正したが、相場への影響は限られた。海外勢参入後、株価下落を受けて円買いが強まると、ドル円は 9 月 21 日以来の安値 104.03 まで下落したものの、104 円手前では下げ渋った。その後、米 7-9 月期 GDP が市場予想を上回ったことや、ECB 理事会後にラガルド総裁が 12 月の追加緩和を示唆したことを受け対ユーロでのドル買いが強まり、ドル円は反発。米金利上昇も支えに高値 104.73 まで上昇した。終盤にかけ小幅に値を下げ、104.61 で引けている。(栗田)

本日のポイント

昨日はドルが主要通貨に対して全面高となる一方、ラガルド総裁の 12 月の追加緩和示唆を受け、ユーロは対ドルで 9 月下旬以来、対円では 7 月中旬以来の水準に下落した。そうしたなか、本日はユーロ圏第 3 四半期 GDP や 10 月 CPI の発表が予定されている。市場予想通りの結果となった場合、相場の反応は限定的にとどまるとみられる一方、予想を下回る弱い結果の場合、ユーロの続落を要警戒。もっとも、その際にはドルも円も買われやすいことからドル円相場の反応は限定的にとどまるとみている。(亀井)

本日のディーラー予想

| ドル円 | ユーロドル | ユーロ円 |
|---------------|---------------|---------------|
| 104.10~105.10 | 1.1610~1.1710 | 121.40~122.60 |

前営業日のドル円相場推移

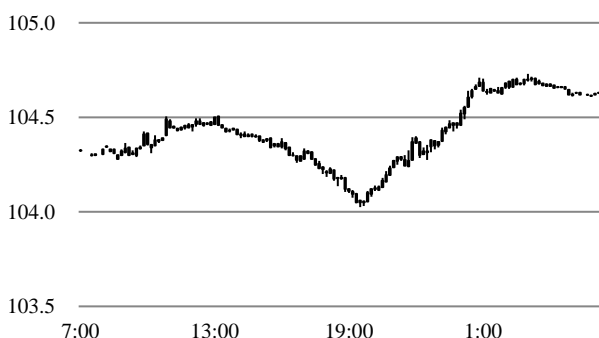

直近1年のドル円相場推移

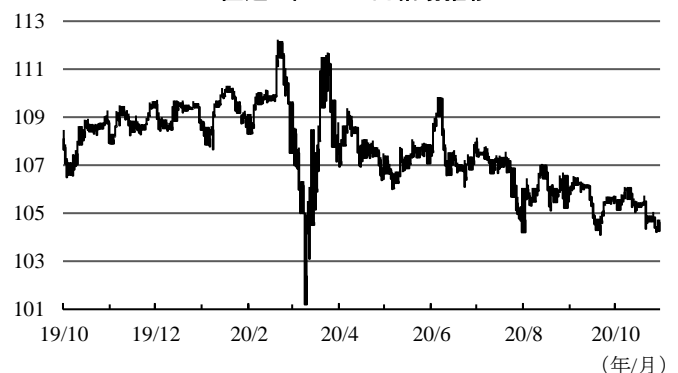

(出所) グラフは Bloomberg EBS、文中の為替データは弊行 4 本値

市況データ

| | OPEN | HIGH | LOW | CLOSE |
|---------|--------|--------|--------|--------|
| USD/JPY | 104.31 | 104.73 | 104.03 | 104.61 |
| EUR/USD | 1.1747 | 1.1758 | 1.1650 | 1.1672 |
| EUR/JPY | 122.56 | 122.89 | 121.90 | 122.12 |
| GBP/USD | 1.2988 | 1.3025 | 1.2882 | 1.2927 |

| | 終値 | (前日比) |
|------------|-----------|----------|
| 日経平均 | 23,331.94 | - 86.57 |
| ユーロストック 50 | 2,960.03 | - 3.51 |
| FTSE100 | 5,581.75 | - 1.05 |
| ダウ工業 | 26,659.11 | + 139.16 |
| ナスダック | 11,185.59 | + 180.72 |
| 上海総合指数 | 3,272.73 | + 3.49 |
| CRB 商品指数 | 144.81 | - 1.85 |
| WTI 原油先物 | 36.17 | - 1.22 |
| 金先物 | 1,868.00 | - 11.20 |
| VIX 指数 | 37.59 | - 2.69 |

| | 2年 | (前日比) | 10年 | (前日比) |
|------|----------|----------|----------|----------|
| 日本国債 | -0.120 % | 0.000 % | 0.032 % | 0.007 % |
| 独国債 | -0.809 % | -0.020 % | -0.636 % | -0.011 % |
| 米国債 | 0.150 % | 0.001 % | 0.824 % | 0.051 % |
| 英国債 | -0.057 % | 0.005 % | 0.221 % | 0.008 % |

| | 終値 | (前日比) |
|---------------|------------|-------------|
| 無担保コール O/N | -0.026 % | - 0.002 % |
| ユーロ円金利先物 | 100.040 p | - 0.010 p |
| 円-LIBOR6 ヶ月 | -0.06500 % | - 0.00217 % |
| 円 TIBOR6 ヶ月 | 0.13636 % | + 0.00000 % |
| 米国 FF Rate | 0.09 % | + 0.00 % |
| 米国 TB3 ヶ月 | 0.0864 % | + 0.0000 % |
| USD-LIBOR6 ヶ月 | 0.24288 % | - 0.00125 % |
| EURIBOR6 ヶ月 | -0.51500 % | - 0.01000 % |
| GBP-LIBOR6 ヶ月 | 0.05750 % | - 0.00050 % |

※「米国 FF Rate」のみ as of 10月28日

※OPEN は日本時間午前9時、CLOSE は日本時間翌日午前7時。(出所)為替のデータは弊行4本値、その他のデータは Bloomberg

前営業日の主な経済指標等

| 時刻 | 地域 | 経済指標 | 予想 | 結果 |
|-------|----|----------------------|-------|-------|
| 19:00 | ユ | 欧州委員会景況指数(10月) | 89.6 | 90.9 |
| 21:30 | 米 | GDP(前期比年率、3Q速報) | 32.0% | 33.1% |
| 21:30 | 米 | 新規失業保険申請件数(10/24・万件) | 77.0 | 75.1 |
| 22:00 | 独 | CPI(前年比、10月速報) | ▲0.3% | ▲0.2% |

本日の主な経済指標等

| 時刻 | 地域 | 経済指標 | 予想 | 前回 |
|-------|----|--------------------|-------|--------|
| 8:30 | 日 | CPI(東京都区部、前年比、10月) | ▲0.1% | 0.2% |
| 8:30 | 日 | 完全失業率(9月) | 3.1% | 3.0% |
| 19:00 | ユ | CPI(前年比、10月) | ▲0.3% | ▲0.3% |
| 19:00 | ユ | GDP(前年比、3Q速報) | ▲7.0% | ▲14.7% |
| 19:00 | ユ | 失業率(9月) | 8.3% | 8.1% |
| 21:30 | 米 | PCEデフレーター(前年比、9月) | 1.5% | 1.4% |
| 22:45 | 米 | シカゴ購買部協会景気指数(10月) | 58.0 | 62.4 |

| 時刻 | 地域 | イベント |
|-------|----|--------------------|
| | 日 | 日銀金融政策決定会合(金融政策発表) |
| | 日 | 経済・物価情勢の展望 |
| 15:30 | 日 | 黒田日銀総裁定例会見 |
| 18:20 | ユ | イタリア中銀ビスコ総裁講演 |
| 21:45 | ユ | ECB理事会(政策金利発表) |
| 22:30 | ユ | ラガルド ECB 総裁定例会見 |
| 1:00 | ユ | フランス中銀ビルロワドガロー総裁講演 |

| 時刻 | 地域 | イベント |
|-------|----|-----------------|
| 18:00 | ユ | メルシュ ECB 専務理事講演 |
| 18:20 | ユ | イタリア中銀ビスコ総裁講演 |
| 21:00 | ユ | デギンドス ECB 副総裁講演 |
| 23:30 | ユ | ドイツ連銀バイトマン総裁講演 |

※時刻は東京時間、市場予想は Bloomberg 調査中央値

照会先：三菱 UFJ 銀行 グローバルマーケットリサーチ シニアアナリスト 亀井 純野

当資料は一般的な情報提供のみを目的として作成されたものであり、特定のお客様のニーズ、財務状況又は投資対象に対応することを意図しておりません。また、当資料は、適用法令上許容される範囲内でのみ利用可能であり、当資料の頒布を制約する法令が存在する地域の方によって利用されることを意図しておりません。当資料内のいかなる情報又は意見も、預金、有価証券、デリバティブ取引その他の金融商品の売買、投資、保有などを勧誘又は推奨するものではありません。

当資料は信頼できると思われる情報に基づいて作成されていますが、当行はその正確性、適時性、適切性又は完全性を表明又は保証するものではなく、当行、その子会社又は関連会社は、お客様による当資料の利用等に関して生じうるいかなる損害についても責任を負いません。ご利用に関しては、すべてお客様御自身でご判断下さいますようお願い申し上げます。

また、過去の結果が必ずしも将来の結果を暗示するものではありません。

当行は、当資料において言及されている会社と関係を有し、又はかかる会社に対して金融サービスを提供している可能性があります。当行のグループ会社は、当資料において言及されている証券又はこれに関連する証券について権利を有し、又はこれらの証券の引受けを行っている可能性があります。また、これらの証券又はそのポジションを保有している可能性があります。

当資料の内容は予告なしに変更することがあり、また、当行、その子会社又は関連会社は、当資料を更新する義務を負っておりません。また、当資料は著作物であり、著作権法により保護されています。当行の書面による許可なく複製又は第三者、個人顧客もしくは一般投資家への配布をすることはできません。

(株式会社三菱 UFJ 銀行 ロンドン支店 のみに適用される情報開示)

株式会社三菱 UFJ 銀行 (以下「MUFG Bank」) は、日本で設立され、東京法務局 (会社法人等番号 0100-01-008846) において登記された有限責任の株式会社です。

MUFG Bank の本店は、東京都千代田区丸の内二丁目7番1号 (郵便番号 100-8388) に所在しています。

MUFG Bank ロンドン支店は、英国会社登録所において、英国支店として登録されています (登録番号 BR002013)。

MUFG Bank は、日本の金融庁によって認可及び規制されています。MUFG Bank ロンドン支店は、英国ブルーデンス規制機構より認可を受けており (FCA/PRA 番号 139189)、英国金融行為監督機構の規制とブルーデンス規制機構の限定された規制の対象となっています。英国ブルーデンス規制機構による MUFG Bank ロンドン支店の規制の範囲の詳細は、ご請求いただいた方にお渡ししております。