

外部データ送信テスト手順

せるふバンクでのデータ送信に関しまして、せるふバンク以外で作成した振込データを送信される場合には、以下の手順で接続テストが必要となります。お手数ではございますが、下記の「外部データ送信テスト手順」に従い、通信テストを実施して頂きますようお願い申し上げます。

※ せるふバンクは、通信テストの正常終了が確認されるまでは、正式なご利用を開始頂く事ができません。

お早めに、下記の手順にて通信テストを実施くださいますようお願い申し上げます。

※ 操作上の改良のため、マニュアルの表記と実際の画面・操作方法が異なることがあります。

この場合には、実際の画面・操作方法を優先させていただきます。

事前確認事項

- テスト用送信データ(全銀フォーマット)をご用意ください。
- パソコン環境設定・ソフトのセットアップを完了させてください。
- [システム]-[環境設定]-[システム環境設定]メニューの[接続モード]グループで、「テストモード」を選択しておいてください。

外部データ送信テスト手順

《I. 環境設定を行います》

- ① [環境設定]-[通信環境設定]-[送信契約情報設定]メニューを選択します。

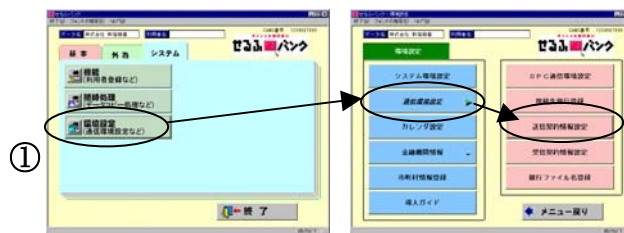

[送信契約情報設定]画面が表示されます。

- ② [修正]ボタンをクリックします。

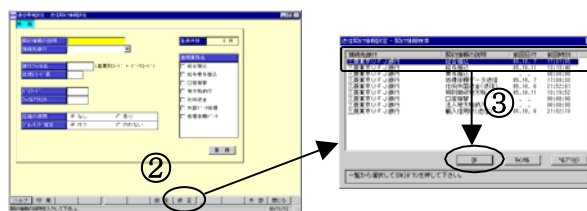

[契約情報検索]画面が表示されます。

- ③ 外部データ送信を行うサービスの契約情報を選択し、[OK]ボタンをクリックします。
(総合振込・給与振込等)

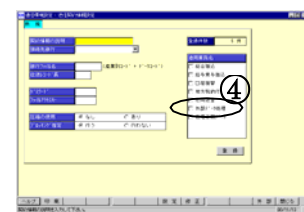

[送信契約情報設定]画面が表示されます。

- ④ 「適用業務名」欄の「外部データ処理」にチェックを付けます。

送信する外部データの設定を行います。

- ⑤[外部]ボタンをクリックして各項目を設定し
[OK]ボタンを押します。

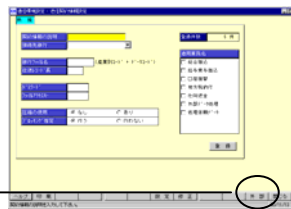

- 送信ファイル名: 外部ファイルの場所をフルパスで指定します。
(ここで指定しなければ送信時にその都度指定を行います)
- 読み込みレコード長: 外部データのレコード長を入力します。
通常は 120 バイトです。
- 改行レコード有無: 外部データに改行コードが有るか無いかの
設定をします。
- コード体系: 外部データのコード体系を設定します。

除去・挿入指示

デリミタ除去(送信): CR+LFを削除して送信したい場合に
「2 CR+LF 除去」を選択します。

EOF 除去(送信): 外部データの最後に EOFが付いている場合に
「3 最後の EOF まで 送信」を選択します。

<設定例> 120 バイトの後ろに改行コード(CR+LF)が付いている場合

読み込みレコード長: 120 バイト

改行コード: あり

デリミタ除去: 2 CR+LF 除去

(※他の項目は外部データに合わせて設定を行ってください。)

<設定例> 120 バイトの内側に改行コード(CR+LF)が付いている場合

読み込みレコード長: 120 バイト

改行コード: なし

デリミタ除去: 1 そのまま送信

(※他の項目は外部データに合わせて設定を行ってください。)

- ⑥[登録]ボタンをクリックします。

登録確認画面が表示されます。

- ⑦[OK]ボタンをクリックします。

※他のサービスでも外部データ送信を行う場合は
[検索]ボタンをクリックし、③～⑦の操作を行います。

- ⑧[閉じる]ボタンをクリックします。

環境設定のメニュー画面に戻ります。

- ⑨[メニュー戻り]ボタンをクリックします。

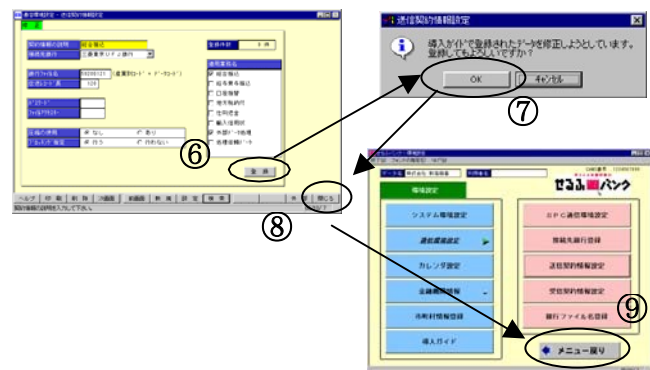

《Ⅱ. データ送信処理を行います》

- ①[随時処理]-[外部データ処理]-[データ送信処理]のメニューを選択します。



[契約情報選択]画面が表示されます。

- ②外部データ送信を行うサービスの契約情報を選択し、[OK]ボタンをクリックします。

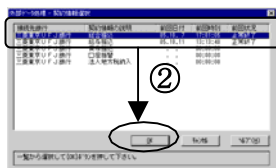

データ送信処理の画面が表示されます。

- ③「送信ファイル名」欄が空欄の場合
→[参照]ボタンをクリックして送信するファイルのパスを指定します。

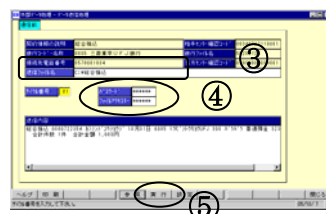

- ④「パスワード」「ファイルアクセスキー」が空欄の場合
→利用申込書の「データ伝送パスワード」と「ファイルアクセスキー」を入力します。
(*マークが表示されます)

- ⑤[実行]ボタンをクリックします。

データ送信処理の確認画面が表示されます。

- ⑥[OK]ボタンをクリックします。

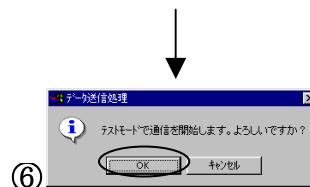

通信が始まり、データ送信後、通信を終了します。

- ⑦もとのデータ送信処理画面に戻し、[閉じる]ボタンをクリックします。

終了確認画面・ご連絡事項画面が表示されます。

- ⑧[OK]ボタンをクリックし、画面を閉じます。

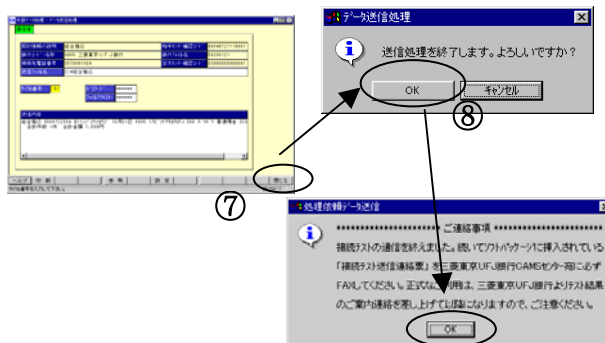

- ※他のサービスでも外部データ送信を行う場合は
①～⑧の操作を行い、全てのサービスで接続テストを行ってください。

《Ⅲ. 処理依頼データ送信を行います》

- ① 随時処理のメニュー画面で[外部データ処理]-[処理依頼データ処理]メニューを選択します。

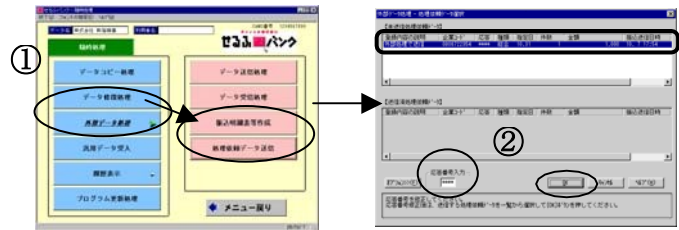

処理依頼データ選択画面が表示されます。

- ② 外部データ送信を行った内容が、青くなっている状態で「応答番号」欄に計算結果4桁を入力し、[OK]ボタンをクリックします。

※テスト送信の場合、応答番号の数字は任意で結構です。

処理依頼データ送信の画面が表示されます。
※もしも契約情報選択画面が表示された場合は、「処理依頼データ送信」契約情報を選択し、[OK]ボタンをクリックします。

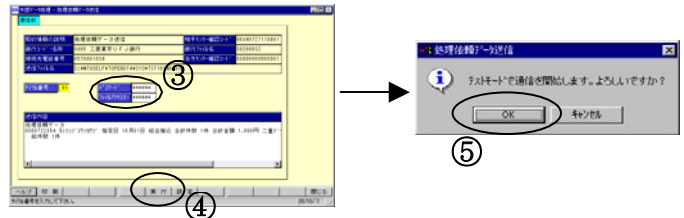

- ③ 「パスワード」「ファイルアクセスキー」が空欄の場合
→ 利用申込書の「データ伝送パスワード」と「ファイルアクセスキー」を入力します。（* マークで表示されます）

- ④ [実行]ボタンをクリックします。

データ送信処理の確認画面が表示されます。

- ⑤ [OK]ボタンをクリックします。

通信が始まり、データ送信後、通信を終了します。

- ⑥ もとの[データ送信処理]画面に戻し、[閉じる]ボタンをクリックします。

終了確認画面・ご連絡事項画面が表示されます。

- ⑦ [OK]ボタンをクリックし、画面を閉じます。

[処理依頼データ選択]画面に戻ります。

- ⑧ [キャンセル]ボタンをクリックし、画面を閉じます。

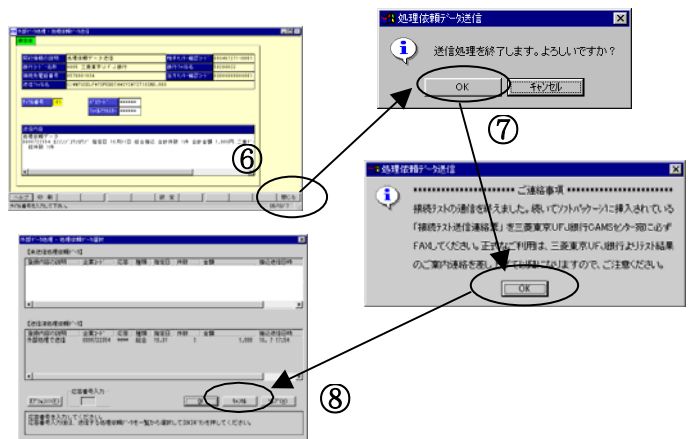

～ ご注意ください ～

通信テスト終了後は、必ずせるふバンクパッケージに同梱されております
 『せるふバンク接続テスト送信連絡票』をその日のうちにCAMSセンター宛てにご送付いただきますようお願い申し上げます。（17：00までをお願いいたします。）

重要

FAX宛先：三菱UFJ銀行CAMSセンター 行
 FAX. **0120-310709** (TEL. 0120-889050) ご注意!
 FAX送信の際は、上記番号をもう一度ご確認ください。
 特に、外線番号（0発信等）をお使いの場合は ご注意ください。

せるふバンク接続テスト送信連絡票

下記サービス内容について、せるふバンクより接続テストの送信処理を行いましたので連絡します。

お客さま名	○×商事 株式会社
CAMS番号 (正しくご記入ください)	0 0 1 1 0 0 0 9 9 9
ご連絡担当者名	経理 部・課 東京 三子 様
お電話番号	(03) 〇〇〇 - ××××

テストデータ送信日	XX年 ○月 ×日 (午前) 午後 ○時 ×分頃
-----------	--------------------------

サービス内容 (※テスト操作されたサービスの□に○印をご記入ください。本欄は必ずご記入ください。)	テスト日時 (※個別にサービス毎にテストされた場合ご記入ください。)
<input type="checkbox"/> 総合振込	午前・ 午後 ○時 ×分頃
<input type="checkbox"/> 給与振込	午前・ 午後 ○時 ×分頃
<input type="checkbox"/> 処理依頼データ	午前・午後 時 分頃
<input type="checkbox"/> 特別徴収地方税	午前・午後 時 分頃
<input type="checkbox"/> 口座振替	午前・午後 時 分頃
<input type="checkbox"/> 仕向送金 (外国送金)	午前・午後 時 分頃
<input type="checkbox"/> 輸入信用状	午前・午後 時 分頃
<input type="checkbox"/> その他	午前・午後 時 分頃

「テスト結果のお知らせ」のご送付希望	(要) ・ 不要
--------------------	----------

(注) 「テスト結果のお知らせ」は、お客さまがせるふバンク導入ガイドでのテスト以外に別途個別に実施された場合、ご希望により、取引店宛て送付いたしますので、取引店よりお受取ください。

◎**ご注意**

① 上記サービスのご利用にあたっては、事前に接続テストが必要です。
 ② 接続テスト及び当用紙のFAX送信は、以下の時間内に実施してください。
 ・銀行営業日 午前9時～午後5時
 ・せるふバンク導入ガイドでの接続テスト操作終了後、すぐに当用紙をご送信ください。
 接続テスト操作をしていただいた当日に当用紙をご送付いただけないと、テスト結果をご連絡することができません (その場合再テストが必要となります)。
 ③ テスト結果のご連絡
 ・テスト結果につきましては当FAX送信日の翌々日 (休日を除きます) 以内に弊行センターより電話にてご連絡いたします。

以上

FAX. **0120-310709**